



URAD MĚSTYSE MĚŘINA Náměstí 106 594 42 Měříň Došlo: 18. 3. 2024	Zpracovatel:
Číslo jednací: MH-318/24	Ukládací znak:
Příloha:	



Č. J. / SP. ZN.
MD-10238/2024-940/3
MD/10238/2024/940 RD

OPATŘENÍ OBECNÉ POVAHY

Ministerstvo dopravy, Odbor pozemních komunikací (dále jen „Ministerstvo dopravy“), podle § 77 odst. 1 písm. a) a § 124 odst. 2 písm. b) zákona č. 361/2000 Sb., o provozu na pozemních komunikacích a o změnách některých zákonů (zákon o silničním provozu), ve znění pozdějších předpisů (dále jen „zákon o silničním provozu“), na základě podnětu společnosti MROZEK a.s., IČO 25904612, se sídlem Bystřice 1361, 793 95 Bystřice (dále také „žadatel“), zastoupené společností GEFAB CS, spol. s r.o., IČO 41602901, se sídlem Švédská 5, 620 00 Brno, doručeného dne 29. 2. 2024, a po písemném vyjádření Ministerstva vnitra, Odboru bezpečnostní politiky (dále jen „Ministerstvo vnitra“), č. j. MV-45371-1/OBP-2024 ze dne 15. 3. 2023,

stanoví přechodnou úpravu provozu

na dálnici D1 v úseku mezi MÚK Jihlava (EXIT 112) a MÚK Velké Meziříčí-západ (EXIT 141), pro účely stavební akce „Demolice nadjezdu ev. č. D1-161“, spočívající v umístění, zneplatnění či odstranění přenosných nebo stálých svislých dopravních značek, dopravních zařízení a světelných signálů podle vyhlášky č. 294/2015 Sb., kterou se provádějí pravidla provozu na pozemních komunikacích, ve znění pozdějších předpisů (dále jen „prováděcí vyhláška“), v rozsahu a provedení dle projektu přechodné úpravy provozu „Demolice nadjezdu DN161.1“ (GEFAB CS, spol. s r.o.; RDS, č. zak. 223/2023, 02/2024), který tvoří nedílnou součást tohoto opatření.

Termín: dle příslušného rozhodnutí o uzavírcce

Opatření nabývá účinnosti pátým dnem po vyvěšení.

Toto stanovení není použitelné samostatně, ale pouze jako součást příslušného rozhodnutí o uzavírcce podle § 24 odst. 2 zákona č. 13/1997 Sb., o pozemních komunikacích, ve znění pozdějších předpisů, které bude v předmětné věci vydávat zdejší úřad v řízení vedeném pod sp. zn. MD/10640/2024/940 SSU.

Odůvodnění

Ministerstvo dopravy stanovilo podle § 77 odst. 1 písm. a) zákona o silničním provozu přechodnou úpravu provozu na dálnici D1 na základě podnětu žadatele po písemném vyjádření Ministerstva vnitra č. j. MV-45371-1/OBP-2024 ze dne 15. 3. 2023 [§ 77 odst. 2 písm. a) a § 77 odst. 3 zákona o silničním provozu]. V souladu s ustanovením § 77 odst. 5 zákona o silničním provozu nedoručoval zdejší úřad návrh opatření obecné povahy a nevyžýval dotčené osoby k podávání připomínek nebo námitek.

Důvodem pro stanovení přechodné úpravy provozu na dálnici D1 je snášení nadjezdu ev. č. D1-161 v km 126,33, vyžadující (s ohledem na charakter prováděných stavebních prací) (1) částečné vyloučení provozu z obou pásů dálnice v bezprostředním okolí výše uvedeného nadjezdu vč. postupného snížení nejvyšší dovolené rychlosti na 80, resp. 60 km.h⁻¹ (přípravné a dokončovací práce) a (2) úplné vyloučení provozu z dálnice v úseku mezi MÚK Velký Beranov (EXIT 118) a MÚK Měřín (EXIT 134) během vlastní demolice nadjezdu.

Vzhledem k tomu, že stanovená přechodná úprava provozu obsahuje prvky ukládající účastníkovi silničního provozu povinnosti odchylné od obecné úpravy provozu na pozemních komunikacích, je předmětné stanovení přechodné úpravy provozu vydáváno formou opatření obecné povahy podle části šesté zákona č. 500/2004 Sb., správní řád, ve znění pozdějších předpisů.

Podle § 78 odst. 2 zákona o silničním provozu se [d]opravní značky, světelné a akustické signály, dopravní zařízení a zařízení pro provozní informace smějí užívat jen v takovém rozsahu a takovým způsobem, jak to nezbytně vyžaduje bezpečnost a plynulost provozu na pozemních komunikacích nebo jiný důležitý veřejný zájem.

Požadavek na vyloučení provozu z dílčích částí obou pásů dálnice vyplývá z obecného zájmu na zabezpečení pracovního místa na dálnici. Výsledný rozsah přechodné úpravy provozu je dán aktuálním dopravně-technickým stavem dálnice, místní úpravou provozu na dálnici a rozsahem chráněného prostoru sestávajícího z bezpečnostní zóny v délce 100 m, dále pracovního místa vymezeného samotným prostorem staveniště a příčnou uzávěrou (tvořenou v tomto případě pojízdnou uzavírkovou tabulí a koncovým úsekem) sloužící k plynulému převedení provozu podél chráněného prostoru / vyvedení provozu z dálnice.

V tomto ohledu je třeba zmínit, že stávající dopravně-technický stav dálnice D1 a charakter předmětných stavebních prací, obnášející nutný pohyb pracovních strojů po dálnici (příprava dopadových ploch, demontáž svodidel, odvoz sutí a další) neposkytují žádný prostor pro přijetí opatření nestavebního charakteru, v důsledku kterého by bylo možné zmenšit rozsah omezení či alespoň zmírnit negativní dopady na dálniční provoz. Na základě uvedeného a s ohledem na možnosti poskytované prováděcí vyhláškou je tak možné konstatovat, že sledovaného cíle nelze dosáhnout jinými (mírnějšími) prostředky.

Předmětem stanovení jsou rovněž světelné signály upozorňující na místa vyžadující zvýšenou pozornost a výstražné svislé dopravní značky upozorňující řidiče na blízkost pracovního místa v souladu s obecnými schémata přechodné úpravy provozu na dálnici ve smyslu § 61 odst. 4 zákona o silničním provozu.

Podle § 173 odst. 2 zákona č. 500/2004 Sb., správní řád, ve znění pozdějších předpisů, proti opatření obecné povahy nelze podat opravný prostředek.

V Praze 15. března 2024

Elektronický podpis: 17.3.2024

Identifikátor autora podpisu:

Iměno: Mgr. Ján Skovajsa

Vydal: PostSignum Qualified CA 4

Platnost do: 26.2.2027 11:17 +01:00



Mgr. Ján Skovajsa

ředitel

Odbor pozemních komunikací

Toto opatření musí být vyvěšeno po dobu 15 dnů na úřední desce orgánu, který písemnost doručuje, a způsobem umožňujícím dálkový přístup. Stanovení přechodné úpravy provozu však nabývá účinnost již pátým dnem.

Rozdělovník

Ministerstvo dopravy
nábř. Ludvíka Svobody 1222/12, 110 15 Praha 1
IČO: 660 03 008

ID datové schránky: n75aau3
e-mail: posta@mdcr.cz
tel. +420 225 131 111

- MROZEK a.s., IČO 25904612, se sídlem Bystřice 1361, 793 95 Bystřice
- obdrží prostřednictvím: GEFAB CS, spol. s r.o., Švédská 5, 620 00 Brno
- Ředitelství silnic a dálnic ČR, Na Pankráci 56, 140 00 Praha 4
- úřední deska MD
- **úřední desky městysů Kamenice a Měřín a obcí Arnolec, Černá, Jamné, Kozlov, Velký Beranov a Zhoř** [spolu s žádostí o uveřejnění tohoto opatření formou veřejné vyhlášky vč. uveřejnění způsobem umožňujícím dálkový přístup a žádosti o zaslání dokladu o datech vyvěšení/zveřejnění a sejmutí do datové schránky Ministerstva dopravy] – § 77 odst. 5 věta druhá zákona o silničním provozu

MĚSTYS MĚŘÍN
Náměstí 106, 594 42 Měřín
IČ: 002 94 799 DIČ: CZ00294799
Tel.: 566 544 222,
Dělová

VYVĚŠENO : 18.3.2024

SEJMUTO :

DETAIL EXIT 134 MĚŘÍN

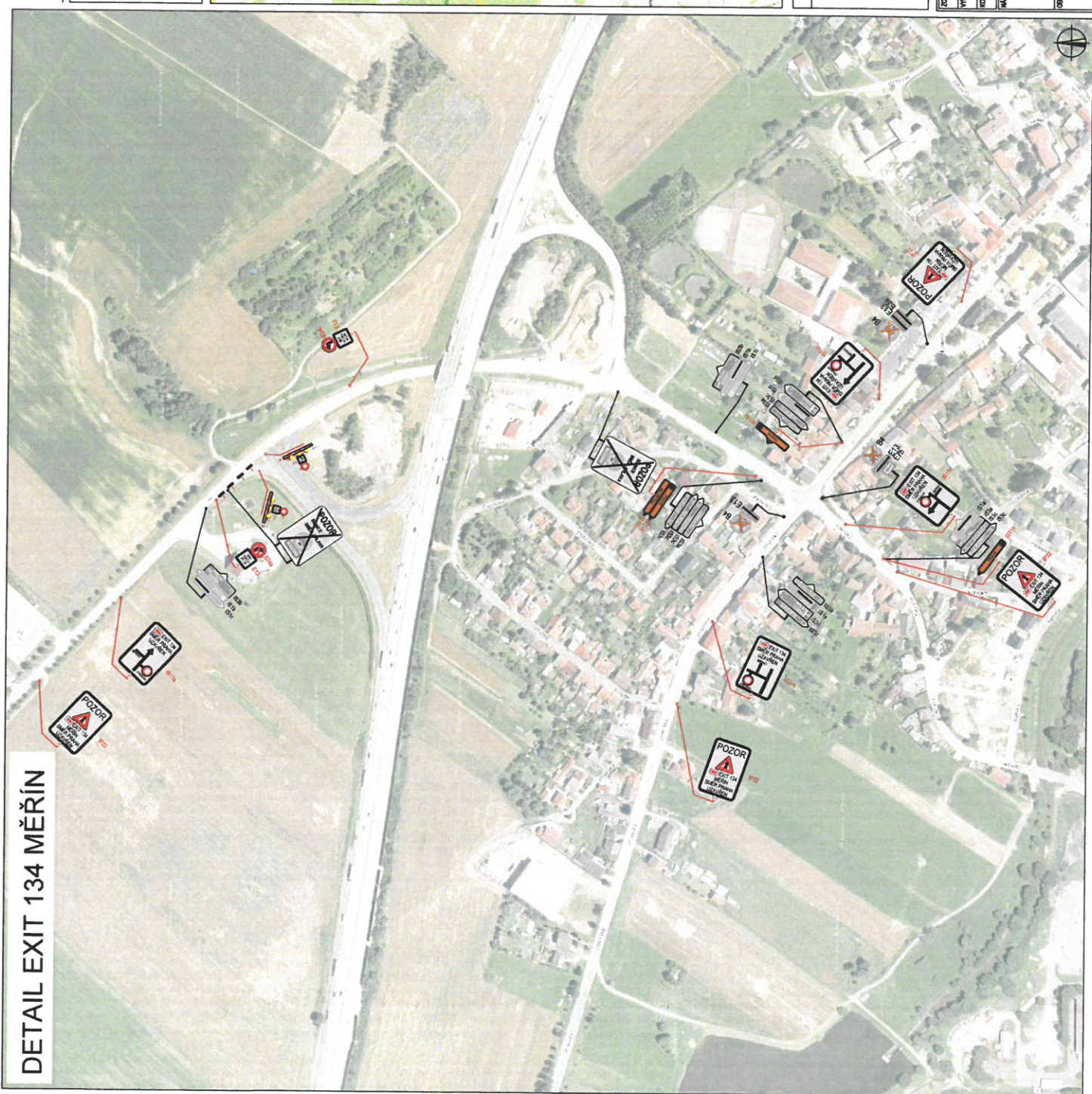

PLATNOST DOKUMENTACE

--	--	--

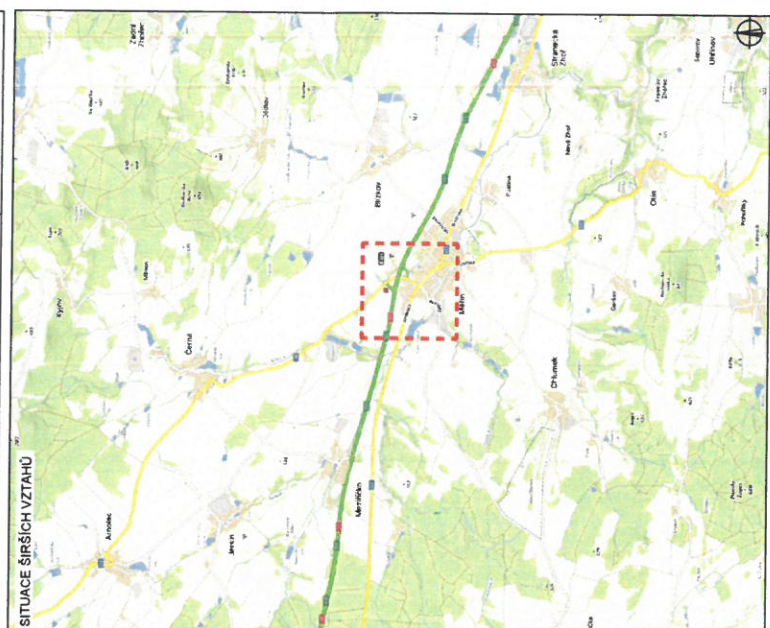

LEGENDA

- NAVRŽENÉ PŘECHODNÉ DOPRAVNÍ ZNAČENÍ
- TRVALE DOPRAVNÍ ZNAČENÍ
- TRVALE DOPRAVNÍ ZNAČENÍ DOČASNĚ ZEPLETANÉ

		ČÍSLO ŽADOSTI: 223/2023 DATUM: 12/2023 FORMÁT: A3 ÚČEL: RDS	
		WWW.GEFAB.CZ	
ZODPOVĚDĚL PROJEKCI: Richard Peška VYKONAL: Lukáš Beránek KONTROLOVAL: Richard Peška	ČÍSLO PŘÍLOHY: 4	SITUACE dopravně-inženýrských opatření	

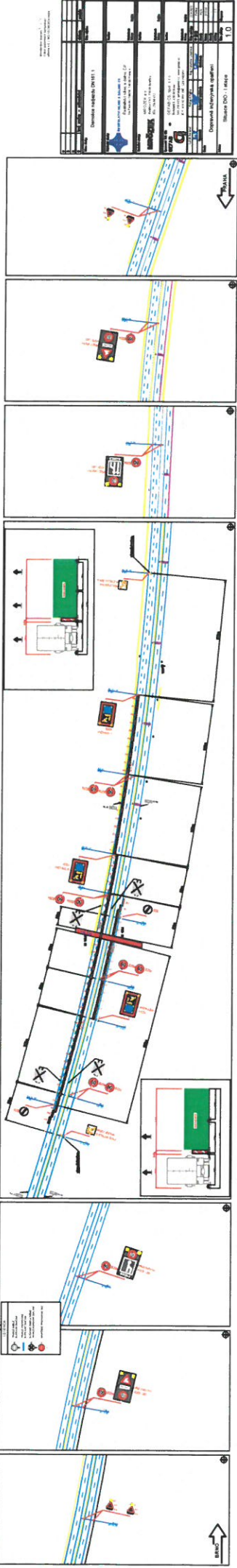

1. Nama Proyek : ... 2. Lokasi : ... 3. Tanggal : ...	
4. Nama Perencana : ... 5. Nama Pelaksana : ... 6. Nama Pengawas : ...	
7. Nama Penyedia : ... 8. Nama Pemasang : ...	
9. Nama Pemilik : ...	
10. Nama Pengguna : ...	
11. Nama Persepsi : ...	
12. Nama Persepsi : ...	
13. Nama Persepsi : ...	
14. Nama Persepsi : ...	
15. Nama Persepsi : ...	
16. Nama Persepsi : ...	
17. Nama Persepsi : ...	
18. Nama Persepsi : ...	
19. Nama Persepsi : ...	
20. Nama Persepsi : ...	
21. Nama Persepsi : ...	
22. Nama Persepsi : ...	
23. Nama Persepsi : ...	
24. Nama Persepsi : ...	
25. Nama Persepsi : ...	
26. Nama Persepsi : ...	
27. Nama Persepsi : ...	
28. Nama Persepsi : ...	
29. Nama Persepsi : ...	
30. Nama Persepsi : ...	
31. Nama Persepsi : ...	
32. Nama Persepsi : ...	
33. Nama Persepsi : ...	
34. Nama Persepsi : ...	
35. Nama Persepsi : ...	
36. Nama Persepsi : ...	
37. Nama Persepsi : ...	
38. Nama Persepsi : ...	
39. Nama Persepsi : ...	
40. Nama Persepsi : ...	
41. Nama Persepsi : ...	
42. Nama Persepsi : ...	
43. Nama Persepsi : ...	
44. Nama Persepsi : ...	
45. Nama Persepsi : ...	
46. Nama Persepsi : ...	
47. Nama Persepsi : ...	
48. Nama Persepsi : ...	
49. Nama Persepsi : ...	
50. Nama Persepsi : ...	
51. Nama Persepsi : ...	
52. Nama Persepsi : ...	
53. Nama Persepsi : ...	
54. Nama Persepsi : ...	
55. Nama Persepsi : ...	
56. Nama Persepsi : ...	
57. Nama Persepsi : ...	
58. Nama Persepsi : ...	
59. Nama Persepsi : ...	
60. Nama Persepsi : ...	
61. Nama Persepsi : ...	
62. Nama Persepsi : ...	
63. Nama Persepsi : ...	
64. Nama Persepsi : ...	
65. Nama Persepsi : ...	
66. Nama Persepsi : ...	
67. Nama Persepsi : ...	
68. Nama Persepsi : ...	
69. Nama Persepsi : ...	
70. Nama Persepsi : ...	
71. Nama Persepsi : ...	
72. Nama Persepsi : ...	
73. Nama Persepsi : ...	
74. Nama Persepsi : ...	
75. Nama Persepsi : ...	
76. Nama Persepsi : ...	
77. Nama Persepsi : ...	
78. Nama Persepsi : ...	
79. Nama Persepsi : ...	
80. Nama Persepsi : ...	
81. Nama Persepsi : ...	
82. Nama Persepsi : ...	
83. Nama Persepsi : ...	
84. Nama Persepsi : ...	
85. Nama Persepsi : ...	
86. Nama Persepsi : ...	
87. Nama Persepsi : ...	
88. Nama Persepsi : ...	
89. Nama Persepsi : ...	
90. Nama Persepsi : ...	
91. Nama Persepsi : ...	
92. Nama Persepsi : ...	
93. Nama Persepsi : ...	
94. Nama Persepsi : ...	
95. Nama Persepsi : ...	
96. Nama Persepsi : ...	
97. Nama Persepsi : ...	
98. Nama Persepsi : ...	
99. Nama Persepsi : ...	
100. Nama Persepsi : ...	

Dokumentasi Instalasi DPM 1.1	
	
PT. BINA KARYA Jl. Raya Cileunyi - Bandung No. 1000 Telp. (022) 2533111 Fax. (022) 2533112 Email: info@binakarya.com	
DPM 1.1 Spesifikasi Teknis 1.1	

