

V Měříně dne 11.12.2020

ZVEŘEJNĚNÍ ZÁMĚRU SMĚNY POZEMKŮ

Městys Měřín na základě usnesení Rady městyse Měřín č. RMM 17-19-20 ze dne 9.12.2020 zveřejňuje záměr směny části pozemku parc.č. 362 o výměře 4m² za část pozemku p.č. 359 o výměře 4m², vše v k.ú. Měřín.

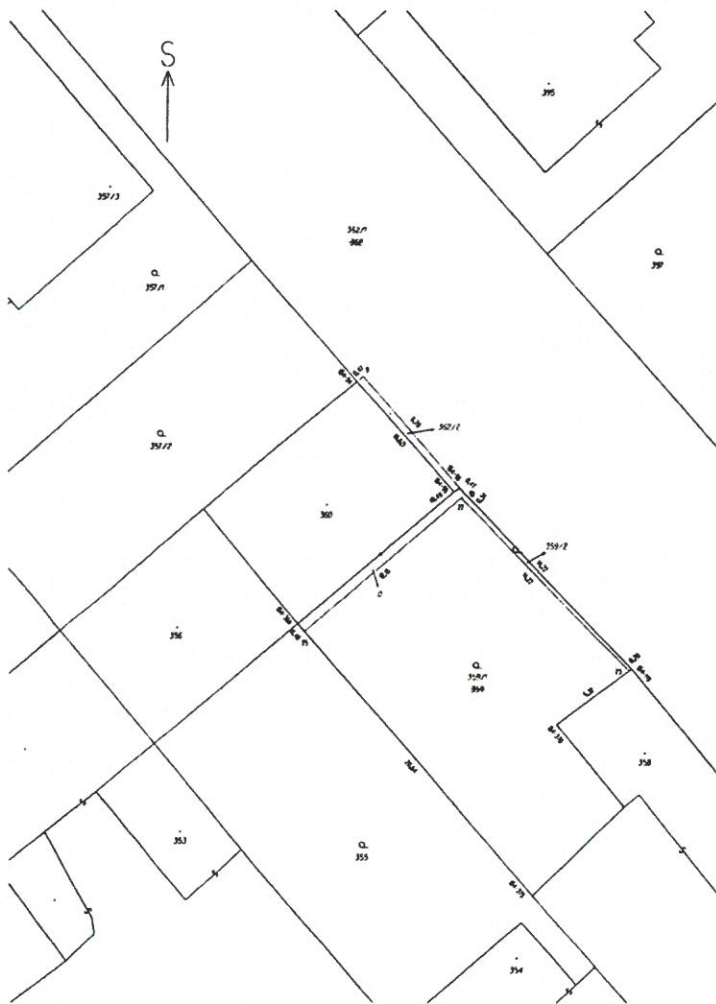

VÝKAZ DOSAVIDNĚHO A NOVÉHO STAVU ÚDAJŮ KATASTRU NEMOVITOSTI									
Dosažený stav					Nový stav				
Označení pozemku parc. číselm.	Výměra ha m ²	Druh pozemku	Označení pozemku parc. číselm.	Výměra ha m ²	Druh pozemku	Typ stavby	Název stavby		
							Právní vztah	Právní vztah	Právní vztah
359	2 36	zahrad	359/1	2 25	zahrad	2	359	1371	2 25
360	1 04	zahrad	360	1 11	zahrad	2	360	1371	1 04
362	28 10	zahrad	362/1	28 06	zahrad	2	362	1371	1 11
			362/2	4	zahrad	2	362	1371	7 a
	31 50			31 50					

Výkaz údajů o bonifikačních půdně ekologických jednotkách (BPEJ) k parcelám nového stavu									
Parcelní číslo podle katastru nemovitosti	zjednodušená evidence	Kód BPEJ	Výměra ha m ²	BPEJ na dílu parcely	Parcelní číslo podle katastru nemovitosti	zjednodušená evidence	Kód BPEJ	Výměra ha m ²	BPEJ na dílu parcely
359/1		74702	2 25	359/2		74702	4		

Seznam souřadnic (S-JTSK)				
Číslo bodu	Souřadnice pro zápis do KN			Poznámka
	Y	X	Kód kvality	
154-94	648206.39	1132712.61	3	rytka na podezdívce plohu
154-95	648200.65	1132719.04	3	
154-96	648200.30	1132718.83	3	rytka na podezdívce
154-119	648190.12	1132729.46	3	roh budovy
154-366	648209.87	1132726.80	3	roh budovy
154-370	648194.54	1132732.80	3	roh budovy
154-375	648196.00	1132742.91	3	rytka na podezdívce plohu
9	648206.03	1132712.30	3	roh budovy
10	648199.96	1132719.17	3	roh budovy
22	648200.22	1132719.41	3	rytka na podezdívce plohu
23	648190.26	1132729.58	3	rytka na podezdívce plohu
25	648209.48	1132727.26	3	roh budovy

GEOMETRICKÝ PLAN pro		Geometrický plán vypracován podle zákona č. 172/2001 Sb.	Stavba vypracována podle zákona č. 172/2001 Sb.
změnu obvodu budovy, která je stavěna stavěna na pozemku, rozdělení pozemku, změna hranice pozemku		Ing. Radek Kliner 2745/2015	
Výměra: GEOMINTER s r.o. Město: Měřín Číslo: 1313-1002/2020 Oprava: 2. díl nad 3. rokem Číslo: 2/15		Podpis: [Podpis] Město: Měřín Číslo: 1313-1002/2020 Oprava: 2. díl nad 3. rokem Číslo: 2/15	Podpis: [Podpis] Město: Měřín Číslo: 1313-1002/2020 Oprava: 2. díl nad 3. rokem Číslo: 2/15

Ing. Jiří Servít
starosta

MĚSTYS MĚŘÍN
Náměstí 106, 594 42 Měřín
IČ: 002 94 799 DČ: CZ00294799
Tel.: 566 544 222