

Seznam souřadnic (S-JTSK)

Číslo bodu	Souřadnice pro zápis do KN			Poznámka
	Y	X	Kód kvality	
506-5413	646965,25	1133652,32	8	kolík - ohroženo stavební činností
506-5739	646850,54	1133784,93	8	kolík - ohroženo stavební činností
506-5798	647068,81	1133809,91	8	kolík - ohroženo stavební činností
2	647005,74	1133710,20	3	kolík - ohroženo stavební činností
3	647007,20	1133712,28	3	kolík - ohroženo stavební činností
4	647008,51	1133716,05	3	kolík - ohroženo stavební činností
5	647009,60	1133717,81	3	kolík - ohroženo stavební činností
6	647021,81	1133736,76	3	kolík - ohroženo stavební činností
7	647034,21	1133756,05	3	kolík - ohroženo stavební činností
8	647047,11	1133776,14	3	kolík - ohroženo stavební činností
10	647011,87	1133793,97	3	kolík - ohroženo stavební činností
11	646998,11	1133774,34	3	kolík - ohroženo stavební činností
12	646984,96	1133755,42	3	kolík - ohroženo stavební činností
13	646974,28	1133740,17	3	kolík - ohroženo stavební činností
14	646975,95	1133734,90	3	kolík - ohroženo stavební činností
16	646981,39	1133722,55	3	kolík - ohroženo stavební činností
17	646970,28	1133728,11	3	kolík - ohroženo stavební činností
18	646966,13	1133726,74	3	kolík - ohroženo stavební činností
19	646955,98	1133732,67	3	kolík - ohroženo stavební činností
20	646955,01	1133735,84	3	kolík - ohroženo stavební činností
21	646940,70	1133743,08	3	kolík - ohroženo stavební činností
22	646935,17	1133745,89	3	kolík - ohroženo stavební činností
23	646927,10	1133749,95	3	kolík - ohroženo stavební činností
24	646899,81	1133763,71	3	kolík - ohroženo stavební činností
25	646898,09	1133762,97	3	kolík - ohroženo stavební činností
26	646895,34	1133764,27	3	kolík - ohroženo stavební činností
27	646885,29	1133768,41	3	kolík - ohroženo stavební činností
28	646884,32	1133771,53	3	kolík - ohroženo stavební činností
30	646857,64	1133785,01	3	kolík - ohroženo stavební činností
31	646855,96	1133781,71	3	kolík - ohroženo stavební činností
33	646883,78	1133781,38	3	kolík - ohroženo stavební činností
34	646890,26	1133791,99	3	kolík - ohroženo stavební činností
35	646937,74	1133797,41	3	kolík - ohroženo stavební činností
36	646916,73	1133764,71	3	kolík - ohroženo stavební činností
37	646938,91	1133753,52	3	kolík - ohroženo stavební činností
38	646961,30	1133742,24	3	kolík - ohroženo stavební činností
39	646963,68	1133742,66	3	kolík - ohroženo stavební činností
40	646981,21	1133767,51	3	kolík - ohroženo stavební činností
41	647000,38	1133794,98	3	kolík - ohroženo stavební činností
42	646957,59	1133798,82	3	kolík - ohroženo stavební činností
43	646948,07	1133784,24	3	kolík - ohroženo stavební činností
44	646956,20	1133780,11	3	kolík - ohroženo stavební činností

VÝKAZ DOSAVADNÍHO A NOVÉHO STAVU ÚDAJŮ KATASTRU NEMOVITOSTÍ												str.	1			
Dosavadní stav						Nový stav										
Označení pozemku parc. číslem	Výměra parcely		Druh pozemku Způsob využití	Označení pozemku parc. číslem	Výměra parcely		Druh pozemku Způsob využití	Typ stav by Způsob využití	Porovnání se stavem evidence právních vztahů							
	ha	m2			ha	m2			Způsob využití	Díl přechází z pozemku označeného v katastru nemovitostí	Číslo listu vlastnictví	Výměra dílu	Označení dílu			
3030	24	59	travní p.	3030	24	59	travní p.	0		1041						
3035	2	40	19	travní p.	zaniká											
3032	1	04	17	travní p.	3032	1	06	43	travní p.	0	3032	1417	1	04	02	k
											3033	1	2	20		b+d+e+f
											3035	1		21		h
													1	06	43	
3033	9	26	ostat.pl. ostat.komunikace	3033	3	70	ostat.pl. ostat.komunikace	0	3033	0	3033	1	3	70		
				3035/4	1	78	03	travní p.	0	3032	1417			15		i
										3033	1		3	36		a+c+g
										3035	1	1	74	52		j
												1	78	03		
				3035/5	9	26	travní p.	2	3035	1		9	26			
				3035/6	9	33	travní p.	2	3035	1		9	33			
				3035/7	9	49	travní p.	2	3035	1		9	49			
				3035/8	8	63	travní p.	2	3035	1		8	63			
				3035/9	9	81	travní p.	2	3035	1		9	81			
				3035/10	9	48	travní p.	2	3035	1		9	48			
				3035/11	9	46	travní p.	2	3035	1		9	46			
3043	38	13	travní p.	3043	38	13	travní p.	0			1041					
	4	16	34		4	16	34									

Výkaz údajů o bonitovaných půdně ekologických jednotkách (BPEJ) k parcelám nového stavu

Parcelní číslo podle katastru nemovitostí		zjednodušené evidence		Kód BPEJ	Výměra		BPEJ na dílu parcely	Parcelní číslo podle katastru nemovitostí		zjednodušené evidence		Kód BPEJ	Výměra		BPEJ na dílu parcely
ha	m2	ha	m2		ha	m2		ha	m2	ha	m2		ha	m2	
3030				75001	24	59		3035/7				75001	9	49	
3032				75001	1	06	43	3035/8				75001	8	63	
3035/4				75800	43	86		3035/9				75001	9	81	
				75001	1	34	17	3035/10				75001	9	48	
3035/5				75001	9	26		3035/11				75001	9	46	
3035/6				75001	9	33		3043				75001	38	13	

Zpřesnění geometrického a polohového určení pozemků podle § 50 odst. 1 písm. a) katastrálního zákona navržené v tomto geometrickém plánu lze v katastru nemovitostí provést jen na základě souhlasného prohlášení

GEOMETRICKÝ PLÁN pro		Geometrický plán ověřil úředně oprávněný zeměměřický inženýr:	Stejnopis ověřil úředně oprávněný zeměměřický inženýr:
rozdělení pozemku, změna hranice pozemku, průběh vlastnický zpřesněné hranice pozemku.		Jméno, příjmení: Ing. Radek Kliner	Jméno, příjmení: Ing. Radek Kliner
		Číslo položky seznamu úředně oprávněných zeměměřických inženýrů: 2745/2015	Číslo položky seznamu úředně oprávněných zeměměřických inženýrů: 2745/2015
		Dne: 3.4.2022 Číslo: 402/2022	Dne: 7.4.2022 Číslo: 426/2022
		Náležitosti a přesnosti odpovídá právním předpisům	Tento stejnopis odpovídá geometrickému plánu v elektronické podobě uloženému v dokumentaci katastrálního úřadu.
Vyhotožil: Ing. Radek Kliner Budišov 286 675 03 Budišov	Katastrální úřad souhlasí s očíslováním parcel.	Ověření stejnopisu geometrického plánu v listinné podobě.	
Číslo plánu: 1442-317/2022			
Okres: Žďár nad Sázavou			
Obec: MĚRIN			
Kat. území: MĚRIN			
Mapový list: VELKÉ MEZÍŘÍČÍ 8-633			
Dosavadním vlastníkům pozemků byla poskytnuta možnost seznámit se v terénu s průběhem navrhovaných nových hranic, které byly označeny předepsaným způsobem: viz seznam souřadnic		KÚ pro Vysočinu KP Velké Meziříčí Hana Hanušková PGP-228/2022-746 2022.04.07 07:06:26 CEST	

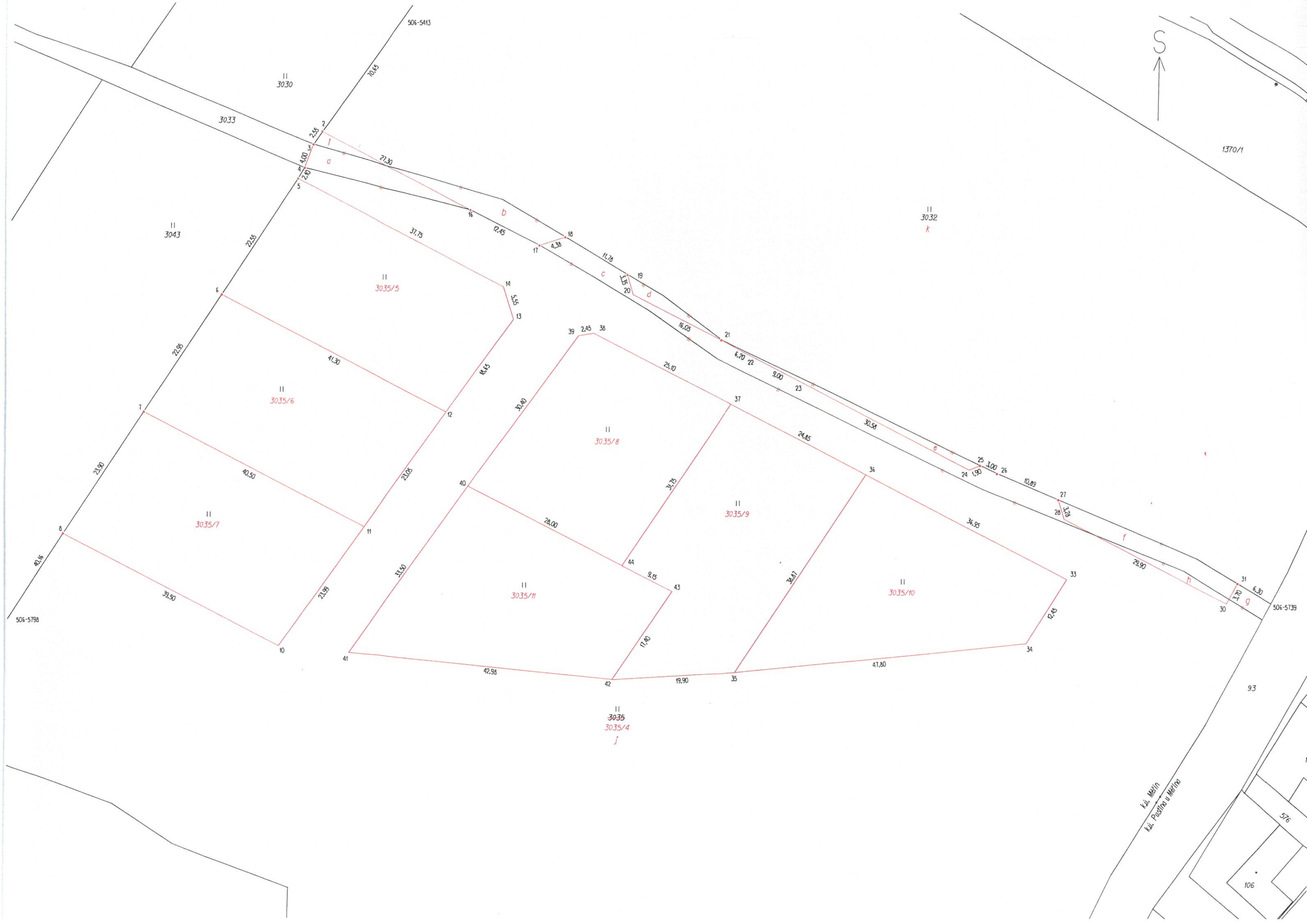

II
3030

3033

506-5413

70,85

1370/1

II
3043

II
3032
k

II
3035/5

II
3035/6

II
3035/7

II
3035/8

II
3035/9

II
3035/11

II
3035/10

II
3035
3035/4
j

K.č. Mlýn
K.č. Pustina u Mlýna

576

106

93

506-5739

506-5798

40,16

23,90

22,98

22,88

22,55

22,55

2,40

2,35

2,35

2,35

27,30

37,75

41,30

40,50

39,50

21,99

23,05

23,05

21,40

17,40

9,75

28,00

30,40

16,45

5,55

11,78

4,38

12,45

11,78

11,78

16,05

25,10

6,20

9,00

24,85

30,58

30,58

24,85

36,95

10,89

3,00

1,99

2,78

29,90

6,30

3,70

30

31

5,30

93

576

106

93

506-5739

506-5798

40,16

23,90

22,98

22,88

22,55

2,40

2,35

2,35

2,35

27,30

37,75

41,30

40,50

39,50

21,99

23,05

23,05

21,40

17,40

9,75

28,00

30,40

16,45

5,55

11,78

4,38

12,45

11,78

11,78

16,05

25,10

6,20

9,00

24,85

30,58

30,58

24,85

36,95

10,89

3,00

1,99

2,78

29,90

6,30

3,70

30

31

5,30

93

576

106

93

506-5739

506-5798

40,16

23,90

22,98

22,88

22,55

2,40

2,35

2,35

2,35

27,30

37,75

41,30

40,50

39,50

21,99

23,05

23,05

21,40

17,40

9,75

28,00

30,40

16,45

5,55

11,78

4,38

12,45

11,78

11,78

16,05

25,10

6,20

9,00

24,85

30,58

30,58

24,85

36,95

10,89

3,00

1,99

2,78

29,90

6,30

3,70

30

31

5,30

93

576

106

93

506-5739

506-5798

40,16

23,90

22,98

22,88

22,55

2,40

2,35

2,35

2,35

27,30

37,75

41,30

40,50

39,50

21,99

23,05

23,05

21,40

17,40

9,75

28,00

30,40

16,45

5,55

11,78

4,38

12,45

11,78

11,78

16,05

25,10

6,20

9,00

24,85

30,58

30,58

24,85

36,95

10,89

3,00

1,99

2,78

29,90

6,30

3,70

30

31

5,30

93

576

106

93

506-5739

506-5798

40,16

23,90

22,98

22,88

22,55

2,40

2,35

2,35

2,35

27,30

37,75

41,30

40,50

39,50

21,99

23,05

23,05

21,40

17,40

9,75

28,00

30,40

16,45

5,55

11,78

4,38

12,45

11,78

11,78

16,05

25,10

6,20

9,00

24,85

30,58

30,58

24,85

36,95

10,89

3,00

1,99

2,78

29,90

6,30

3,70

30

31

5,30

93